Entscheidungshilfe zum Brauchtumsgutachten für Fahrzeuge bei Brauchtumsveranstaltungen

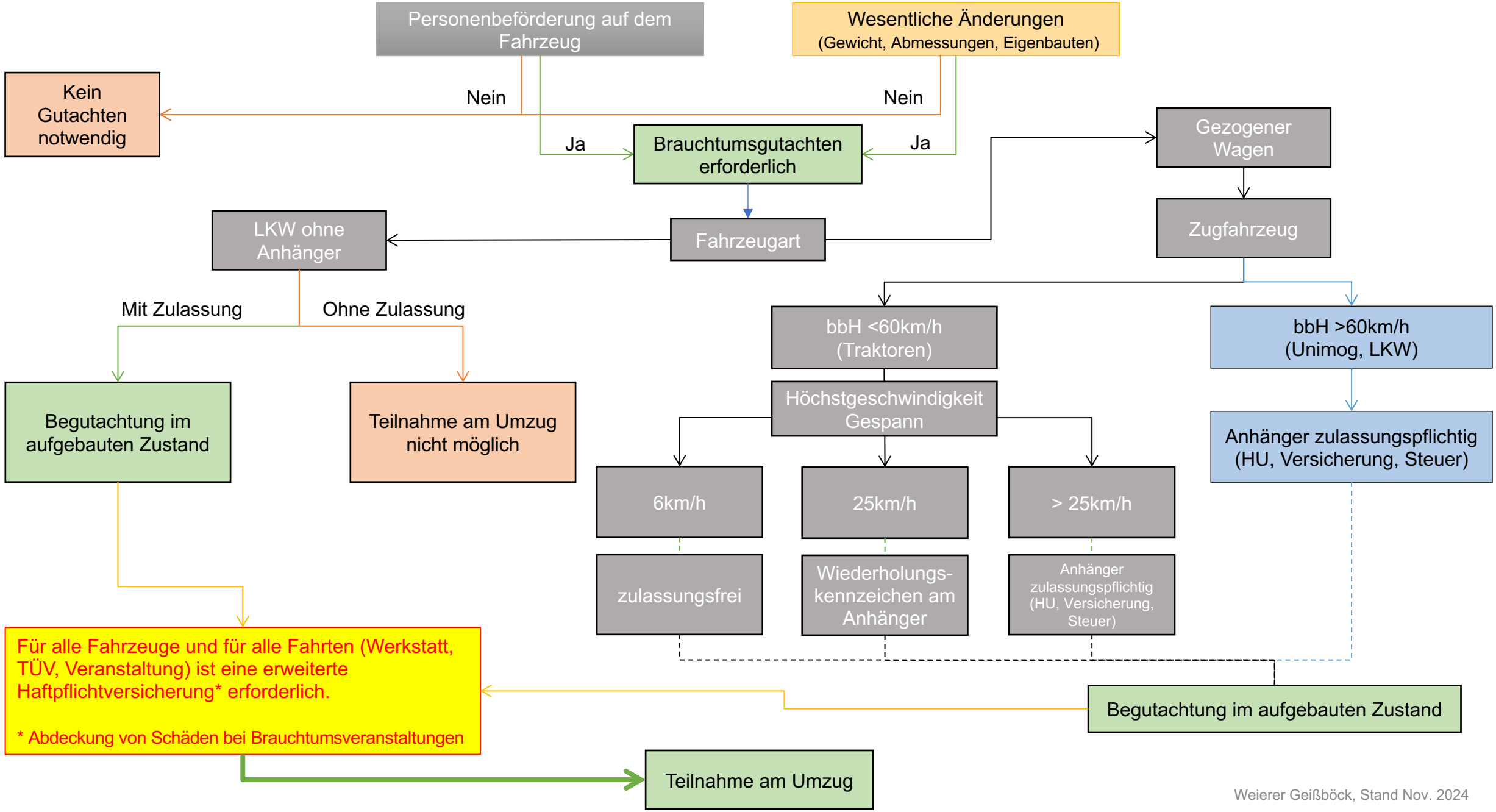

Weierer Geißböck, Stand Nov. 2024